

**ORTOIMAGEN SPOT DE LA REPÚBLICA DOMINICANA
 Villa Altagracia (6172-II)**

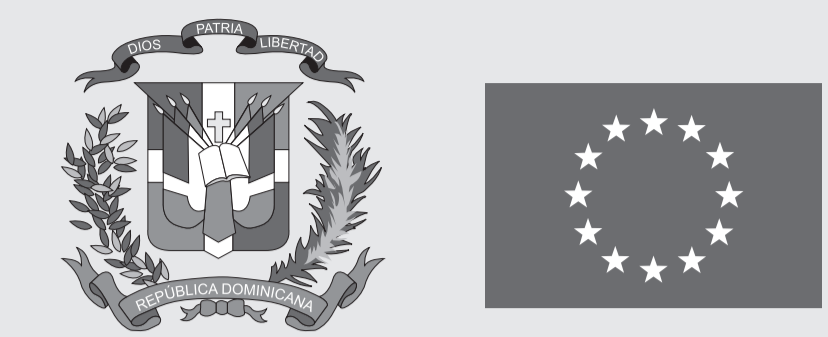

**ORTOIMAGEN SPOT DE LA
 REPÚBLICA DOMINICANA**
 E 1:50.000

Villa Altagracia (6172-II)

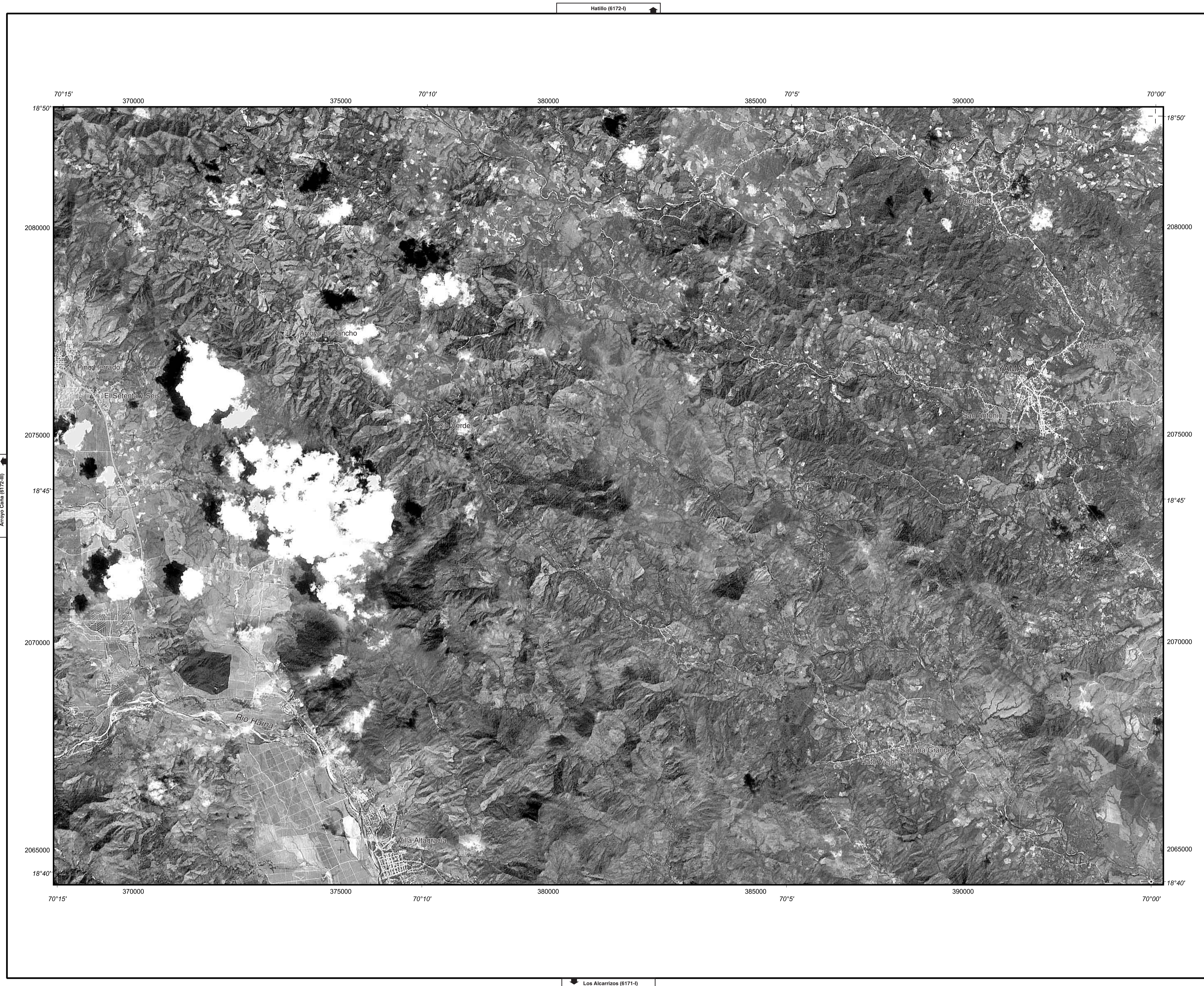
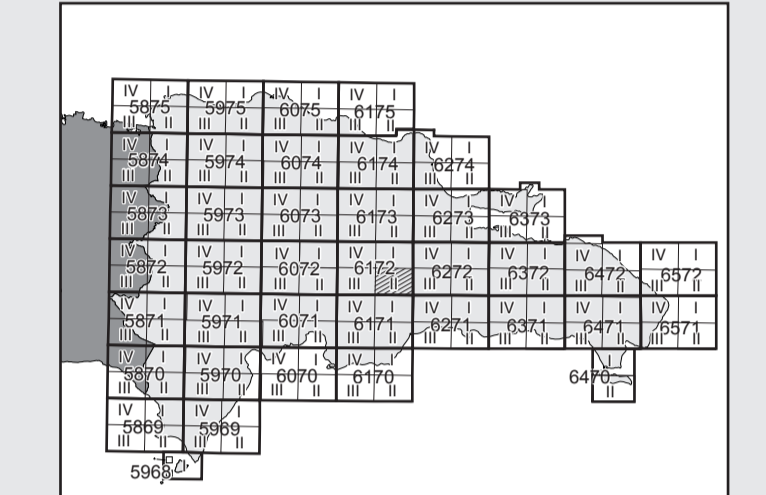

Ortoimágenes realizadas dentro del Programa SYSMIN
 de la República Dominicana, financiado por la Unión Europea
 a través del FED-Convenio LOMÉ IV.
 El trabajo ha sido ejecutado por Spot Image
 y supervisado por la Utg-Sysmin.



Situación de la hoja 1:50.000

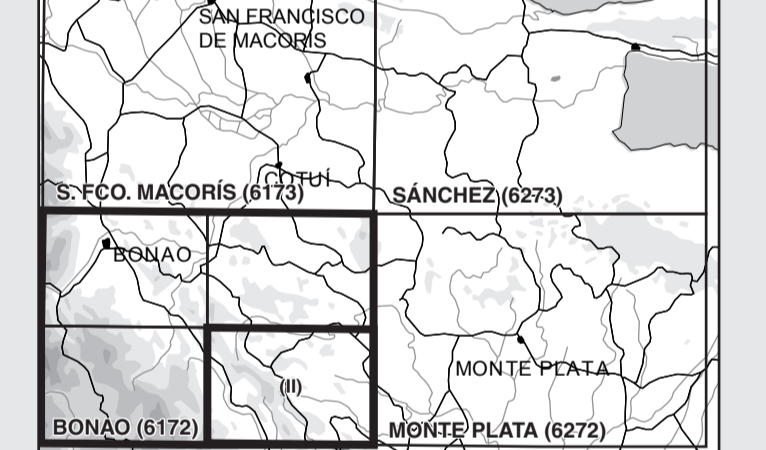

Para la realización de estas ortofotografías se ha partido de imágenes
 tomadas por el satélite SPOT en su modo pancromático. El modelo
 digital del terreno necesario para la ortorectificación se ha realizado a
 partir de las curvas de nivel de los mapas oficiales de la República
 Dominicana, escala 1:50.000. También se ha extraído de estos mapas
 la toponimia y los límites territoriales.
 La resolución espacial de las imágenes es de 10x10m y cubre el
 rango del espectro electromagnético que hay de 0,51 nm a 0,73 nm.

Identificación y fecha de imágenes SPOT utilizadas

